

# La Croix en chiffres 2019-2020

	PS	MPS	MS	GS	GS	CPA	CPB	CE1A	CE1B	CE2A	CE2B	CM1A	CM1B	CM2A	CM2B
Filles	14	15	17	13	17	13	14	11	11	14	13	13	15	12	12
Garçons	14	15	13	11	13	12	11	14	14	14	15	16	14	15	15
Total	28	30	30	24	30	25	25	25	25	28	28	29	29	27	27

Filles	204
Garçons	206
Total	410

82 nouveaux élèves à la rentrée

La mixité par classe

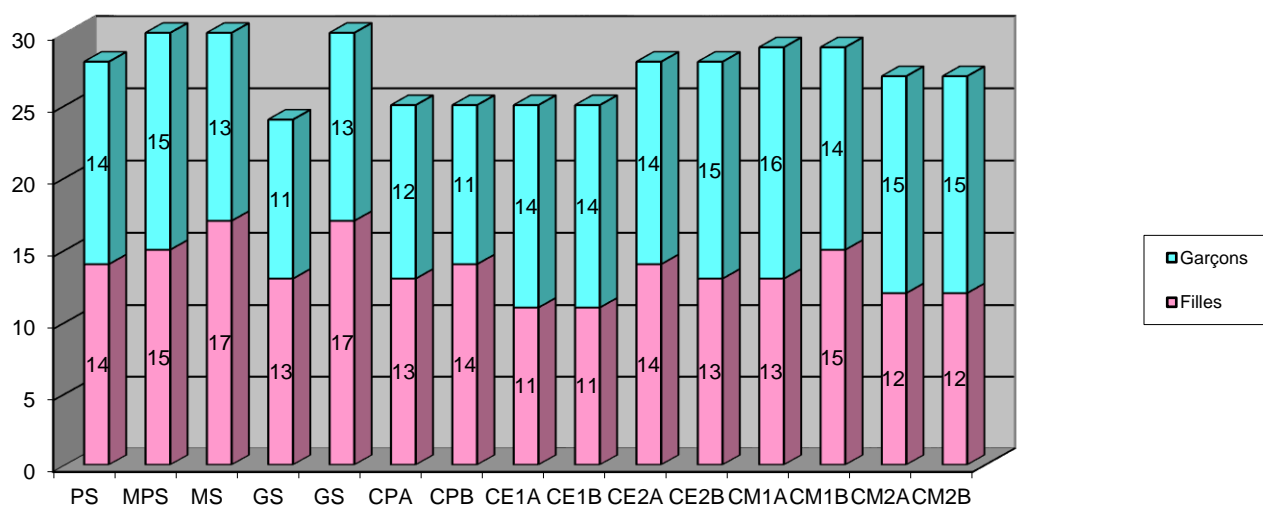

Sur toute l'école

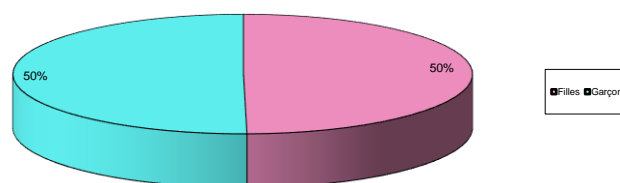

Nombre de familles	272	
Ayant 1 enfant à l'école	160	(cela comprend les familles n'ayant plus qu'un enfant à l'école et celles qui n'ont encore qu'un enfant à l'école)
Ayant 2 enfants à l'école	89	(cela comprend les familles n'ayant plus que 2 enfants à l'école et celles qui n'ont encore que 2 enfants à l'école)
Ayant 3 enfants à l'école	20	(cela comprend les familles n'ayant plus que 3 enfants à l'école et celles qui n'ont encore que 3 enfants à l'école)
Ayant 4 enfants à l'école	3	(cela comprend les familles n'ayant plus que 4 enfants à l'école et celles qui n'ont encore que 4 enfants à l'école)